



SUAVIDAD Y FIRMEZA

Conoce nuestros nuevos canales de pagos





**BANCO
PICHINCHA**



SUAVIDAD Y FIRMEZA

Banca web



Ingresar a la banca
electrónica por
<https://www.pichincha.com>
Acceso clientes: Banca
Personal.

The screenshot shows the login interface for Banco Pichincha's Banca web. At the top right is the logo for BANCO PICHINCHA. Below it are two input fields: 'Usuario' and 'Contraseña'. The 'Contraseña' field has a 'MOSTRAR' link to its right. A large yellow button labeled 'Ingresar' is positioned below the fields. Underneath the button are two links: '¿Olvidaste tu usuario?' and '¿Olvidaste tu contraseña?'. Below these is a link 'Desbloquea tu Banca web'. At the bottom, there is a link '¿Aún no tienes Banca web?' with a sub-link 'Solicítala ahora'. A Norton logo is visible at the very bottom of the page.

Entre las opciones que se despliegan a la izquierda, seleccionar Pagos, seguido de Servicios – Facturas y click en Nuevo Pago



Colocar en el buscador "U. E.
Giovanni Antonio Farina" y click
en la Empresa

1 / Seleccione empresa

Q U. E. Giovanni Antonio Farina

U. E. Giovanni Antonio Farina

Completar la información de pago con la cédula del estudiante y dar click en continuar. Ingresar valor a pagar y confirmar el proceso con el click en "Pagar".

3 / Pagar

AHORRO

Unidad Educativa Giovanni Antonio Farina

Valor a debitar de la cuenta
 , USD

- comisión:
- IVA:

NOMBRE

Ver más detalles

[Cancelar](#) [Volver](#) [Pagar](#)



Se registra el pago y el sistema muestra el comprobante de pago si la transacción fue exitosa.





**BANCO
PICHINCHA**



SUAVIDAD Y FIRMEZA

Pichincha Mi Vecino

Para realizar su pago en Pichincha Mi Vecino, debe indicar al tendero el código 19391 junto con la cédula del estudiante





**BANCO
PICHINCHA**



SUAVIDAD Y FIRMEZA

Ventanilla

Ventanilla

Acércate a cualquier
agencia del banco,
menciona que tu pago es
para la Unidad Educativa
Giovanni Farina e indica el
número de cédula del
estudiante

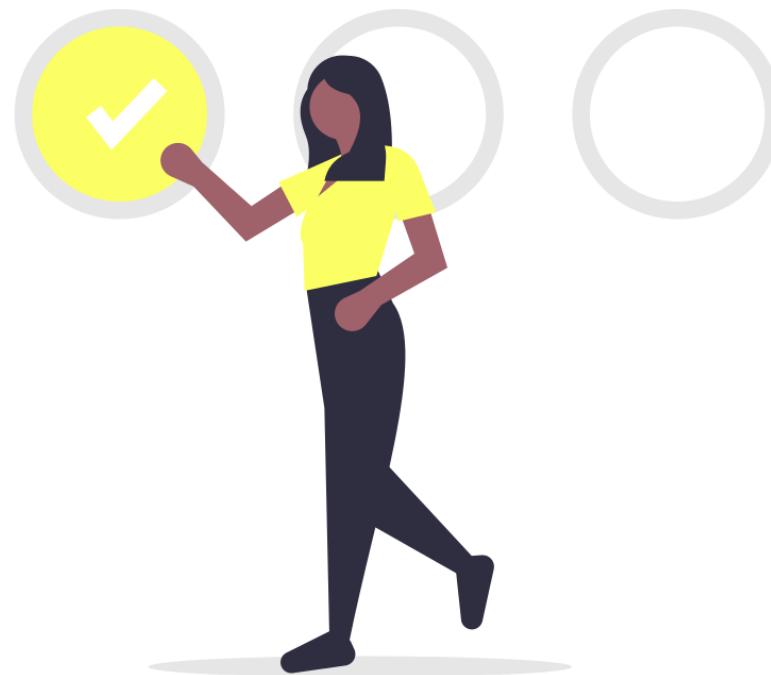

Recuerda que la recaudación en todos los canales están disponibles todos los días hasta las 20:30.

No es necesario enviar el comprobante de pago al correo de la institución