

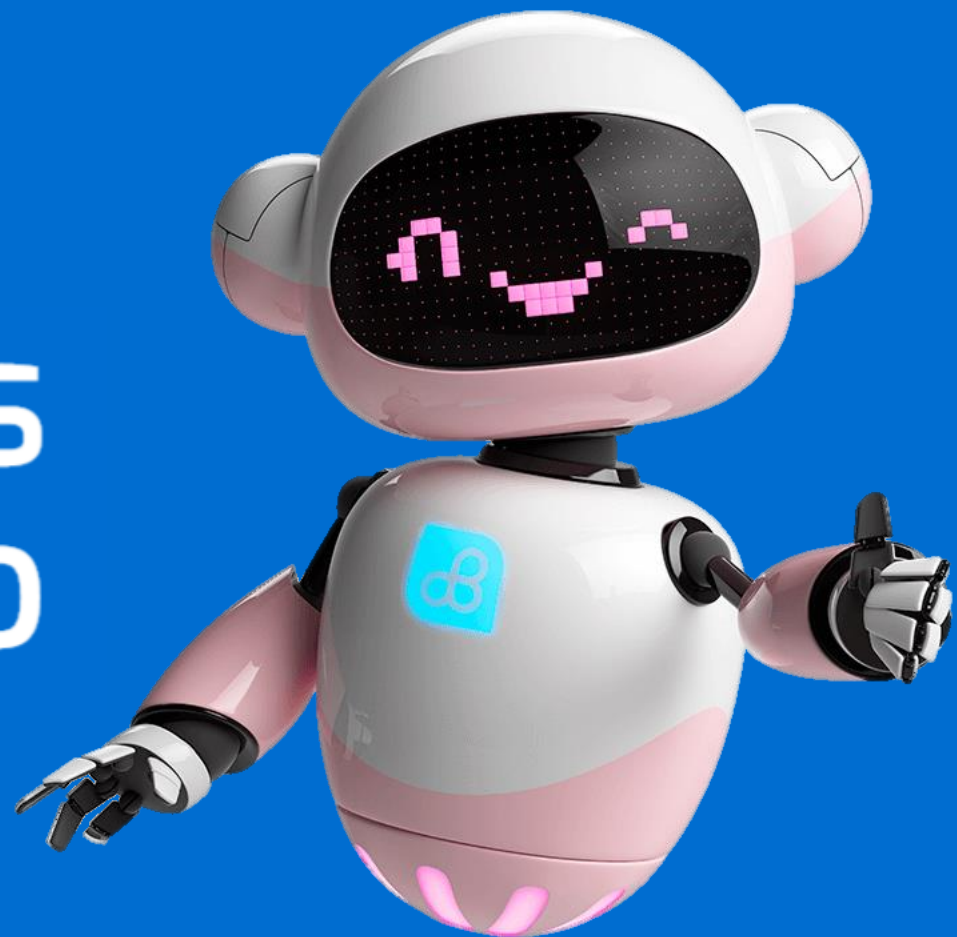

Conoce nuestros canales de pago



#TuBancoBanco





Intermático





Intermático

Ingrese a la banca virtual con su usuario y contraseña

 Banco del Pacífico

INGRESE A BANCA VIRTUAL

 USUARIO

[INGRESAR](#)

[¿Olvidó su contraseña? | ¿Es usuario nuevo? Regístrese aquí.](#)

#TuBancoBanco





Intermático

Selecciona la opción "Pagos y recargas"

Da clic en "Pagos"

Luego selecciona "Instituciones"

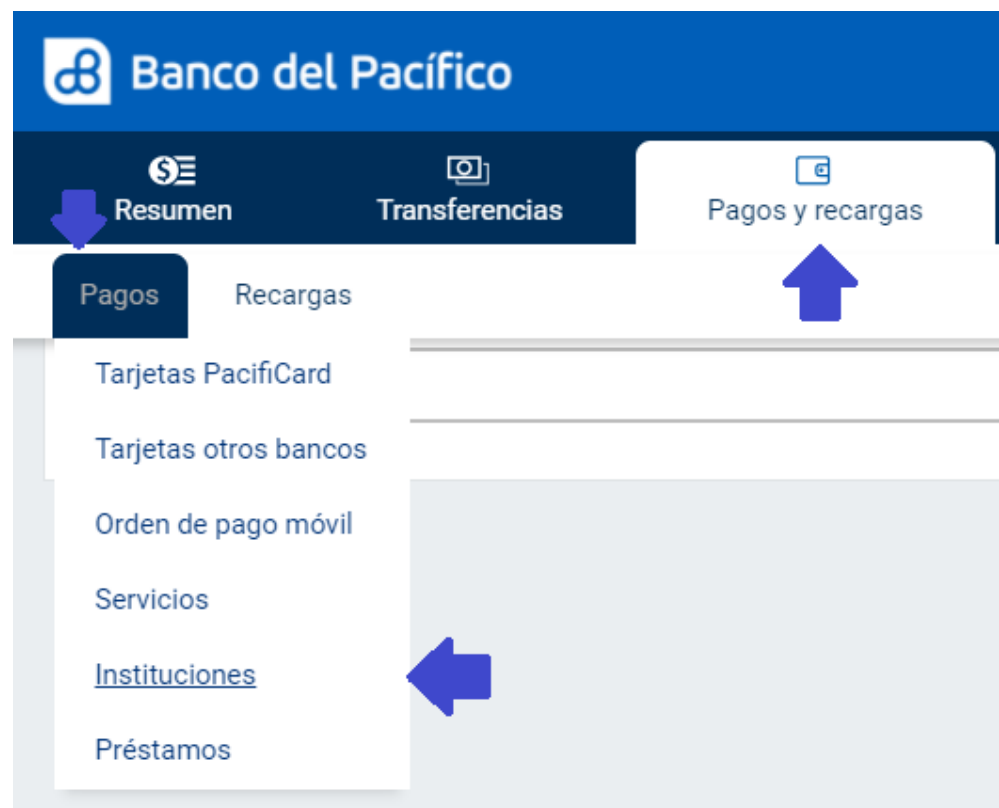



Intermático

En "Seleccione tipo" da clic en "Centros educativos"

En Establecimiento selecciona "Unidad Educativa Giovanni Antonio Farina"

En código digita el número de cédula del estudiante y clic en siguiente.

Pago a instituciones

Aquí puede realizar el pago de instituciones públicas y privadas

1. Ingreso de datos

2. Confirmación

3. Comprobante

Seleccione tipo

Centros Educativos

Establecimiento

UNIDAD EDUCATIVA GIOVANNI ANTONIO FARINA

Código

*Campos obligatorios

[Ir a resumen](#)

[Siguiente](#)





Intermático

Ingresa el monto a pagar
Selecciona la cuenta a debitar
Da clic en "siguiente"

Pago a instituciones

1. Ingreso de datos

2. Confirmación

3. Comprobante

Tipo	Centros Educativos
Empresa	UNIDAD EDUCATIVA GIOVANNI ANTONIO FARINA
Código	1754770496
Nombre	ANDRADE ENDARA EMILIO
Tipo de Identificación	Cedula
Número de Identificación	1754770496
Valor	121.24
Cargo	0.27 + IVA

Cuenta a debitar

Seleccione cuenta a debitar *

*Campos obligatorios

Regresar

Siguiente





Intermático

Se registra el pago y el sistema muestra el comprobante de pago si la transacción fue exitosa.





Ventanilla





Ventanilla

Acércate a cualquier agencia del banco, menciona que tu pago es para la Unidad Educativa Giovanni Farina e indica el número de cédula del estudiante

